

## Underrättelser för sjöfarande Sjöfartsverket



## Underrättelser för sjöfarande Områdesindelning



**SJÖFARTSVERKET**

Redaktion  
Sjöfartsverket  
Ufs  
601 78 NORRKÖPING  
tel: 0771 630 605  
e-post: [ufs@sjofartsverket.se](mailto:ufs@sjofartsverket.se)

Ansvarig utgivare:  
Affärsområdeschef Patrik Wiberg

## Berörda sjökort och notisnummer

Ufs ger information till sjöfarten i Östersjöområdet samt Kattegatt och Skagerrak innanför linjen Hanstholm - Lindesnes.

Observera att informationen om förändringar i utländska vatten är begränsad och att Ufs därför inte ger tillräckligt detaljerade upplysningar för att användaren ska kunna hålla andra länders sjökort fullständigt uppdaterade.

En (\*) framför notisnumret anger att notisen är utfärdad av svensk myndighet och gäller svenska farvatten.  
(P) efter notisnumret anger att notisen är av förberedande art som senare ersätts med en verkställighetsnotis.  
(T) efter notisnumret anger att informationen i notisen gäller tillfälligt och upphör när giltighetstiden är slut eller att notisen ersatts med ny information.

Bäringar är rättvisande från 0° medurs till 360° och räknas beträffande uppgifterna om fyrsken från sjön mot fyren.

Förekommande sjökortsbilder i häftet är avsedda för att förenkla rättelsearbetet och är inte alltid skalriktiga. I allmänhet beskrivs och visas rättelsen i det sjökort som har störst skala.

Uppgiftslämnaren är ansvarig för notisens sakinnehåll.

Sjökortsrättelser och andra notiser som kan hänföras till ett begränsat geografiskt område återfinns under avdelningen UNDERRÄTTELSE. Övriga notiser finns under avdelningen TILLKÄNNAGIVANDEN på sidan 3.

Ufs-häftet publiceras i PDF-format, normalt varje torsdag, på Sjöfartsverkets hemsida. Då häftet genereras automatiskt från en databas kan ibland ologiska sidbrytningar uppstå.

Övriga uppgifter om tidskriftens redigering återfinns i publikationen **Ufs A**.

## Rapportera faror och fel

Vid iakttagelse av fel på utmärkning, släckta fyrar, drivande föremål eller annat som kan utgöra fara för sjöfarten ska Sweden Traffic snarast kontaktas:

Tel: 0771-63 06 85

VHF anrop: *Sweden Traffic* på lämplig trafikkanal.

E-post: [swedentraffic@sjofartsverket.se](mailto:swedentraffic@sjofartsverket.se)

Berörda sjökort	Notisnr	Si gn	Berörda sjökort	Notisnr	Si gn
5	15766		6143	15599	
7	15744 (T)		6144	15599	
8	15744 (T)		6145	15599	
53	15766		6145	15669	
74	15744 (T)		6162	15773 (T)	
74	15745 (T)		6212	15707	
74	15746 (T)		7411	15638	
74	15768		7411	15642	
83	15744 (T)		7411	15764	
83	15745 (T)		7413	15642	
83	15746 (T)		9312	15733 (T)	
83	15768				
92	15705				
92	15753				
92	15780 (T)				
111	15722 (T)				
421	15765				
524	15769 (T)				
532	15766				
534	15767				
536	15751 (P)				
616	15773 (T)				
712	15777 (T)				
713	15777 (T)				
741	15642				
741	15764				
742	15744 (T)				
742	15745 (T)				
743	15744 (T)				
743	15745 (T)				
839	15746 (T)				
839	15761				
922	15753				
923	15780 (T)				
924	15780 (T)				
933	15775 (T)				
1352	15733 (T)				
4211	15765				

## TILLKÄNNAGIVANDEN

\* 15588

### SMHI informerar. Vädervarningssystem ändras.

Från och med april 2021 benämns SMHIs vädervarningar gul varning, orange varning och röd varning – där röd är den allvarigaste graden.

Med de nya varningarna blir det enklare att förstå vilka problem som vädret kan orsaka. Val av varningsnivå kommer utgå från de konsekvenser som väntas uppstå i ett visst område. Samma väder kan få olika konsekvenser på olika platser. Därför kommer till exempel samma snömängd kunna ge en högre varningsnivå i storstadsområden än i fjällen. Varningarna för besvärligt väder anpassas för lokala förutsättningar. Detta bidrar i sin tur till minskad sårbarhet och ökad säkerhet i samhället.

För mer information: [www.smhi.se](http://www.smhi.se)

[www.smhi.se](http://www.smhi.se)

SMHI. Publ. 3 februari 2021

\* 15694 (T)

### Sjöfartsverket informerar om modernisering av hemsida.

Tid: Tills vidare

Ett omfattande arbete pågår att modernisera Sjöfartsverkets web-plats. Information om övergången kommer löpande att publiceras på [www.sjofartsverket.se/ufs](http://www.sjofartsverket.se/ufs).

Under kommande period kan driftstörningar förekomma på Sjöfartsverkets hemsida. Arbete pågår för att dessa störningar ska bli så små och kortvariga som möjligt.

Vid svårigheter att nå information via vår hemsida, ber vi er avvakta och försöka vid ett senare tillfälle. Alternativt kontakta Ufs-redaktionen via mail eller telefon.

Kontaktuppgifter till Ufs-redaktionen	
E-mail	<a href="mailto:ufs@sjofartsverket.se">ufs@sjofartsverket.se</a>
Telefon	+46 771 630605

[www.sjofartsverket.se/ufs](http://www.sjofartsverket.se/ufs)

Sjöfartsverket. Publ. 10 mars 2021

\* 15777 (T)

Sjökort: 712, 713

### Kalmar. Kalmar hamn. Maximalt djupgående.

Notiser som utgår: 2020:800/14822(T)

Tid: Tills vidare

Det maximalt tillåtna djupgåendet för fartyg som anlöper Kalmar hamns resp. kajer redovisas nedan.

Kalmar yttre hamn		56-39,67N	016-22,70E
Kaj 44 - 45	7,2 m		
Kaj 24 + 25	7,0 m		
Kaj 26 - 27 samt 41 - 43	5,8 m		
Kaj 28 RoRo	4,5 m		
Kaj 29 - 30 samt 38 - 40	5,3 m		
Oljekaj	7,2 m		
Kaj 1 + 4	4,5 m		
Kaj 2 - 3	6,9 m		
Kaj 22 - 23	4,3 m		

Bsp Kalmarsund 2019/s26, s35

Sjöfartsverket, Kalmar. Publ. 31 mars 2021

**UNDERRÄTTELSE****Bottenviken****\* 15765****Sjökort: 421, 4211****Sverige. Bottenviken. Skelleftehamn. Fyr Sör-Olsgrundet. Sektorer återställda.**

Notiser som utgår: 2020:823/15266(T)

Fyr Sör-Olsgrundet	64-38,68N	021-16,35E
--------------------	-----------	------------

Bsp Bottenviken 2018/s43, s45, s64, s65, s66, s67

*Sjöfartsverket. Publ. 31 mars 2021***Bottenhavet****\* 15766****Sjökort: 5, 53, 532****Sverige. Bottenhavet. SO om Hudiksvall. Fyren Hölickskär återställd.**

Notiser som utgår: 2020:815/15100(T)

Hölickskär	61-37,15N	017-26,52E
------------	-----------	------------

Bsp Bottenhavet S 2019/s06, s18, s19

*Sjöfartsverket. Publ. 31 mars 2021***\* 15767****Sjökort: 534****Sverige. Bottenhavet. Gävlebukten. Flatbotten. Utmärkning.**

Notiser som utgår: 2020:825/15299(T)

Utmärkningen är återställd.

Sydcardinalmärke	60-40,89N	017-33,67E
------------------	-----------	------------

Bsp Bottenhavet S 2019/s29

*Sjöfartsverket. Publ. 30 mars 2021***\* 15769 (T)****Sjökort: 524****Sverige. Bottenhavet. Sundsvall. Sundsvallsbukten. Utmärkning saknas.**

Tid: Tills vidare.

Babordslysboj FL (3) R 10s 'Sundsvallsbukten' saknas.

babordslysboj FL (3) R 10s 'Sundsvallsbukten'	62-21,911N	017-36,924E
---	------------	-------------

Bsp Bottenhavet N 2019/s09, Bsp Bottenhavet S 2019/s09

*Sjöfartsverket. Publ. 26 mars 2021***Ålands hav och Skärgårdshavet****\* 15751 (P)****Sjökort: 536****Sverige. Ålands hav och Skärgårdshavet. Angöringen till Hargshamn. Utmärkning.**

Tid: till sommaren 2021.

Omfattande förändringar av flytande och fast utmärkning i farleden från lotsbordningsplatsen 'N' NO om fyren Svartklubben till Hargshamn pågår under våren 2021.

Utmärkning kan ha flyttats, ändrats eller tillkommit, och djupuppgifter kan vara andra än de som redovisas i sjökortet. Ändringarna kommer att redovisas i sin helhet i nästa tryck av sjökort 536.

Lotsbordningsplats 'N'	a)	60-11,7N	018-55,0E
Hargshamn	b)	60-10,2N	018-29,2E

Bsp Stockholm N 2020/s16, s19, s62

Sjöfartsverket. Publ. 31 mars 2021

**Norra Östersjön****\* 15599****Sjökort: 6143, 6144, 6145****Sverige. Norra Östersjön. Stockholm. Djurö. Djurönäset. Fartbegränsning 7 knop.**

Fr.o.m. 15 april 2021 gäller en fartbegränsning om sju knop mellan Djurö och Stora Sandholmen.

Inför	7 kn	59-18,10N	018-40,80E
-------	------	-----------	------------

Bsp Stockholm M 2020/s23, s47

Länsstyrelsen i Stockholms län. Publ. 31 mars 2021

**\* 15669****Sjökort: 6145****Sverige. Norra Östersjön. Stockholms skärgård. Värmdö. Brygga.**

Inför	brygga	59-14,805N	018-36,256E
-------	--------	------------	-------------

Bsp Stockholm M 2020/s28, s29



Brygga, Vaddö

Sjöfartsverket. Publ. 31 mars 2021

**\* 15707****Sjökort: 6212****Sverige. Norra Östersjön. Norrköping. Händelöbron. Ändrade broöppningstider. Ändrad note.**

Händelöbron	58-36,6N	016-12,4E
-------------	----------	-----------

Fr.o.m. 1 mars 2021 gäller nya broöppningstider för Händelöbron.  
Besök [www.sjofartsverket.se](http://www.sjofartsverket.se) för mer detaljer.

Ändra	note 206
-------	----------

Bsp Ostkusten 2019/s63

**Note 206****HÄNDELÖ BRIDGE**

Bridge opening for merchant vessel; call 1 h in advance, tel: +46 730-49 95 00. Order of bridge opening can be made around the clock.

Bridge signals:

**Iso R** Bridge is closed.  
**Iso R + FW** Bridge about to be opened.  
**Iso G** Bridge open - proceed.  
**FR + FW** Bridge can not be opened.

**HÄNDELÖBRON**

Broöppning för nyttotrafik beställs dygnet runt hos brovakt på tel: 0730-49 95 00. Anmälan till brovakt ska göras senast 1 timme innan ankomst.

Brosignaler:

**Iso R** Bron är stängd.  
**Iso R + FW** Bron håller på att öppnas.  
**Iso G** Bron är öppen, passera.  
**FR + FW** Bron kan ej öppnas.

*Note 206*

*Norrköpings kommun. Publ. 31 mars 2021*

**\* 15773 (T)**

**Sjökort: 616, 6162**

**Sverige. Norra Östersjön. Nynäshamn. Norvik. Utmärkning saknas.**

Tid: Tillsvidare.

Styrbord lysboj FI G 3s saknas och har temporärt ersatts av gul lysprick.

Styrbord lysboj FI G 3s	58-56,502N	017-58,858E
-------------------------	------------	-------------

BSP Stockholm S 2020/s20, s35

*Sjöfartsverket. Publ. 29 mars 2021*

### Mälaren och Södertälje kanal

**\* 15722 (T)**

**Sjökort: 111**

**Sverige. Mälaren och Södertälje kanal. Lovön. Kårsön. Drottningholm. Sätra. Sjöledningarbeten.**

Se: 2021:842/15519

Tid: Vecka 14 - 30 2021.

Undervattensarbeten kommer att genomföras på de markerade områdena i sjökortsbilden.

Arbetet utförs av fartyget C/S Pliejel/SMWY.

Sjöfarande uppmanas att passera området med hänsyn och god uppsikt.

Område a) - d)	a)	59-20,025N	017-53,415E
	b)	59-19,250N	017-53,590E
	c)	59-18,200N	017-54,425E
	d)	59-17,970N	017-54,770E

Bsp Mälaren - Hjälaren 2020/s49

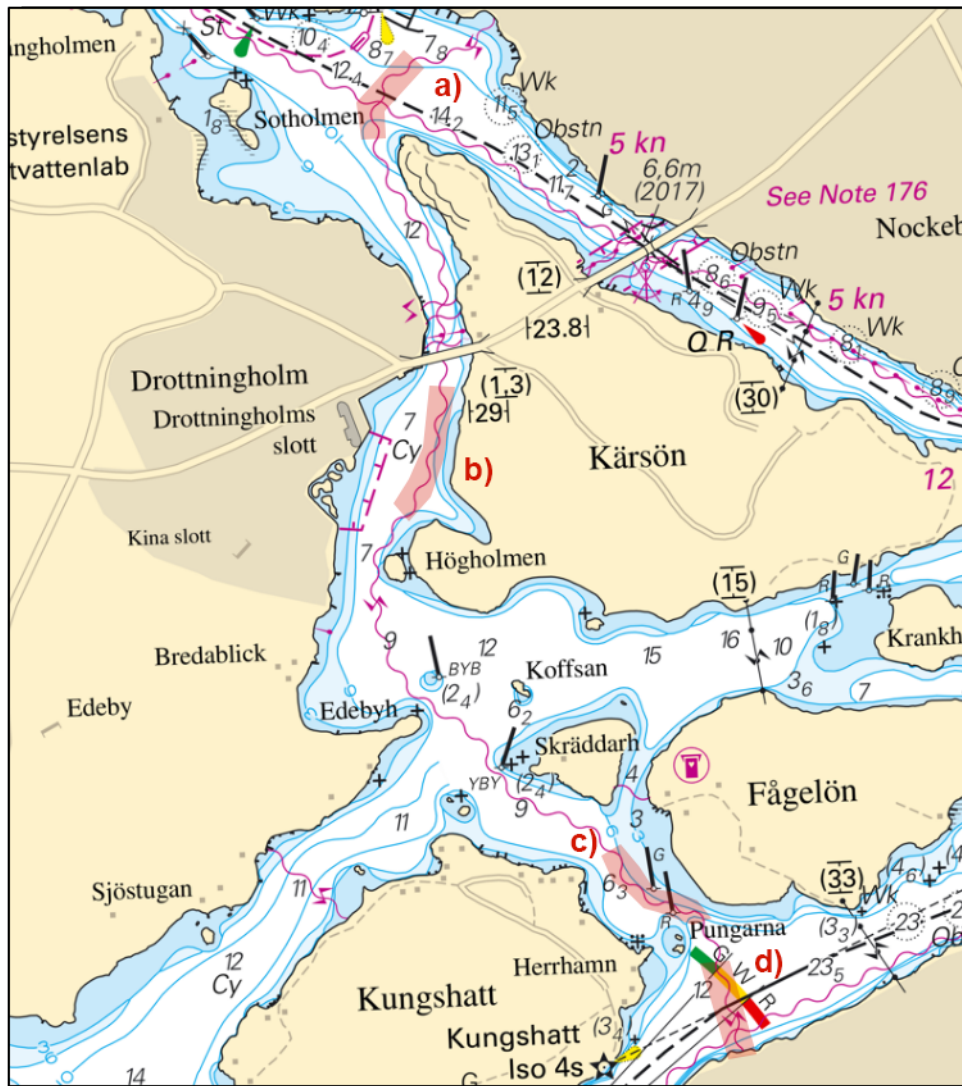

Undervattensarbete

Ellevio. Publ. 31 mars 2021

### Sydöstra Östersjön

15768

Sjökort: 74, 83

Tyskland. Sydöstra Östersjön, Södra Östersjön. V om Adlergrund. SV om Arkona-Becken Südost Wind farm. Utmärkning.

Stryk	specialsprick FI(5) Y 20s	a)	54-44,7N	013-58,2E
-------	---------------------------	----	----------	-----------

German NtM 2021:11. Publ. 26 mars 2021

### Södra Östersjön

\* 15638

Sjökort: 7411

Sverige. Södra Östersjön. Karlskrona skärgård. Sturkö. Rörledning.



<b>Inför</b>	rörledning mellan a) - g)	Se sjökortbild.	a)	56-06,071N	015-38,191E	Landfäste
			b)	56-06,469N	015-38,028E	Landfäste
			c)	56-06,517N	015-38,366E	Knutpunkt
			d)	56-06,990N	015-38,965E	Landfäste
			e)	56-07,024N	015-38,979E	Landfäste
			f)	56-07,301N	015-39,106E	Landfäste
			g)	56-07,732N	015-39,795E	Befintlig rörledning
<b>Stryk</b>	tidigare redovisad rörledning mellan h) och i)		h)	56-07,362N	015-40,820E	
			i)	56-06,911N	015-40,745E	

Bsp Hanöbukten 2018/s38, s41

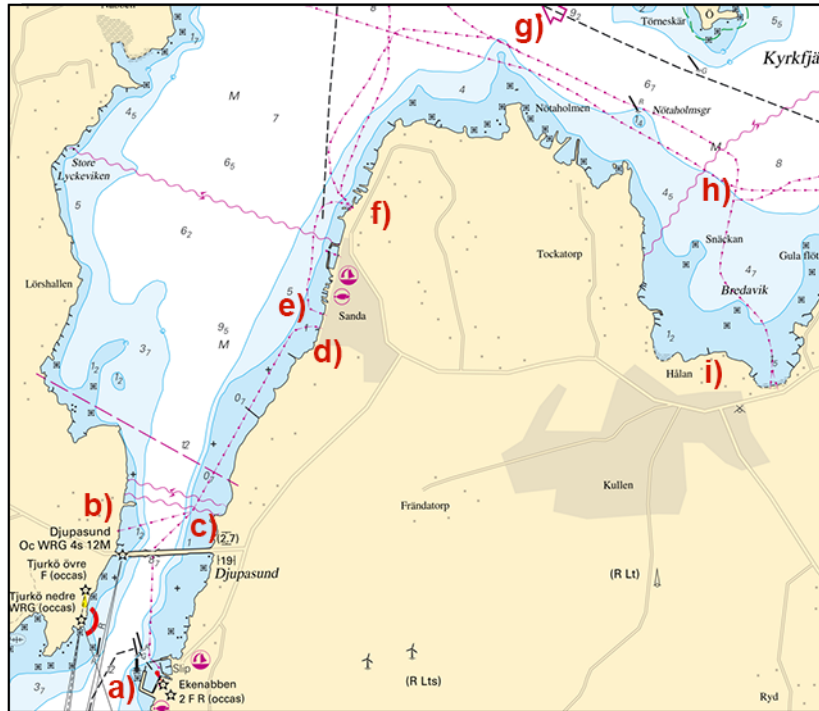

Sturkö

Karlskrona kommun. Publ. 31 mars 2021

\* 15642

Sjökort: 741, 7411, 7413

Sverige. Södra Östersjön. Karlskrona skärgård. Sunna Kanal. Verkö. Rörledning.



<b>Inför</b>	rörledning mellan a) - k)	a)	56-11,371N	015-37,427E	Landfäste, Sunna Kanal
		b)	56-11,249N	015-37,625E	
		c)	56-11,257N	015-37,852E	
		d)	56-11,233N	015-37,965E	Knutpunkt
		e)	56-11,194N	015-38,047E	
		f)	56-11,101N	015-38,098E	Knutpunkt
		g)	56-10,959N	015-38,091E	
		h)	56-10,668N	015-37,942E	Knutpunkt
		i)	56-10,557N	015-37,928E	
		j)	56-10,511N	015-37,935E	
		k)	56-10,397N	015-37,978E	Landfäste,
<b>Inför</b>	rörledning mellan d) och l)	l)	56-11,279N	015-37,906E	Landfäste
<b>Inför</b>	rörledning mellan f), m) och k)	m)	56-10,934N	015-38,123E	
<b>Inför</b>	rörledning mellan h), n) - t)	n)	56-10,649N	015-37,896E	
		o)	56-10,637N	015-37,810E	
		p)	56-10,641N	015-37,718E	
		q)	56-10,662N	015-37,597E	
		r)	56-10,689N	015-37,540E	
		s)	56-10,716N	015-37,539E	
		t)	56-10,732N	015-37,568E	Landfäste
<b>Inför</b>	rörledning mellan u) - v)	u)	56-11,260N	015-37,876E	Landfäste
		v)	56-11,221N	015-37,867E	Landfäste
<b>Stryk</b>	tidigare redovisad rörledning mellan w) och x)	w)	56-10,396N	015-38,03E	Landfäste
		x)	56-11,287N	015-37,962E	Landfäste
<b>Stryk</b>	tidigare redovisad rörledning mellan a) och y)	y)	56-11,160N	015-38,018E	
<b>Stryk</b>	tidigare redovisad rörledning mellan t) och z)	z)	56-10,749N	015-38,025E	

Bsp Hanöbukten 2018/s16, s40, s42

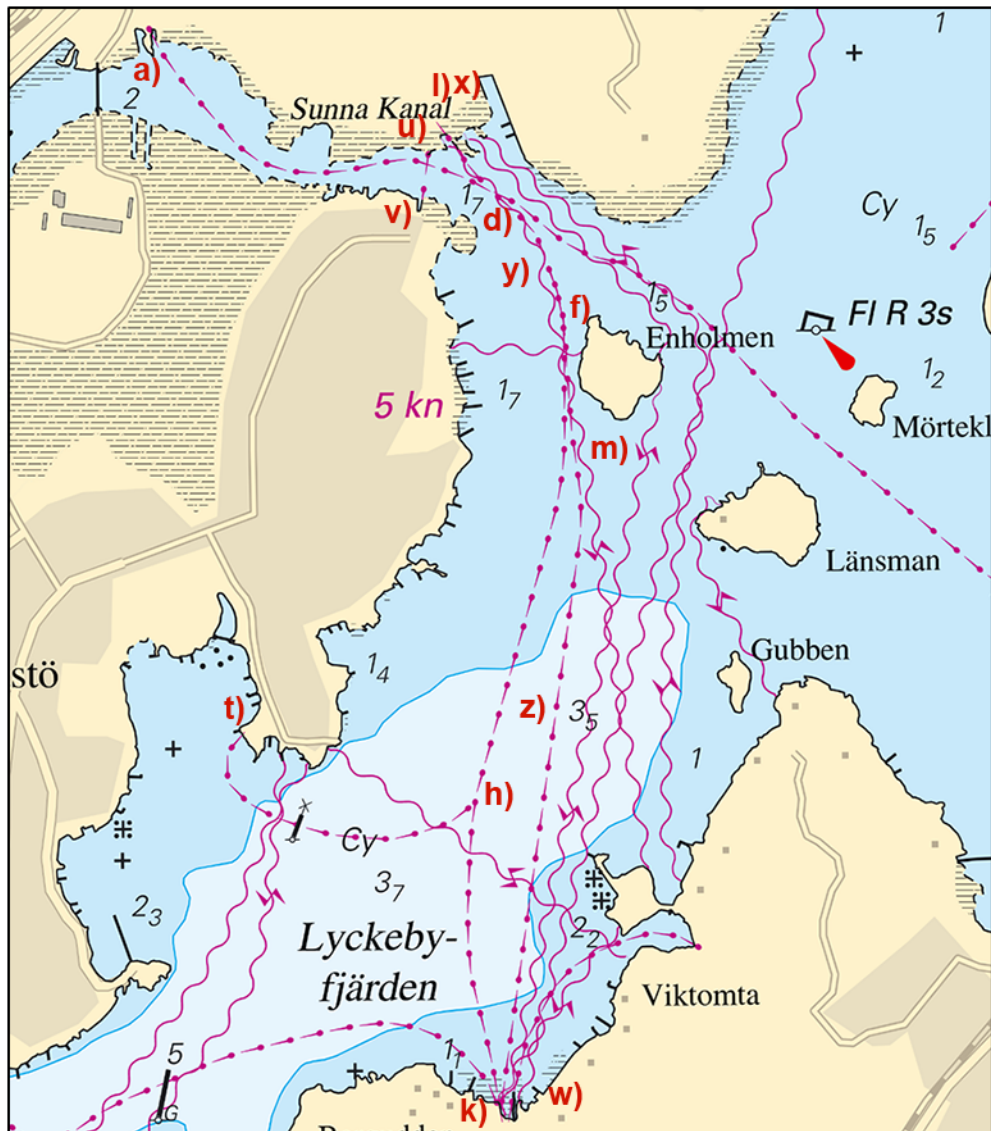

Sunna kanal

Karlskrona Kommun. Publ. 31 mars 2021

\* 15744 (T)

Sjökort: 7, 74, 742, 743, 8, 83

Sverige. Södra Östersjön. S om Åhus. Ravlunda. Skjutvarning. 13 - 28 april.

Position: Ca	55-46N	014-20E	Restriktionsområde R34 RAVLUNDA
--------------	--------	---------	---------------------------------

Under angivna tider pågår skarpskjutning på Ravlunda skjutfält, varvid farvattnen mellan Åhus och Simrishamn berörs. Därmed är det i sjökortet markerade området R34 avlyst ut till angivet avstånd från stranden. Orange blixtljus, Q Or, tänds vid skjutfältsgrensarna när skjutning pågår. Ytterligare upplysningar: tel 044-35 10 32.

Datum	Tid	Riskavstånd
13 - 16 april	0900 - 1600	6,8 M
17 - 18 april	0900 - 1600	11,6 M
19 - 22 april	0900 - 1600	6,8 M
26 april	1300 - 1600	2,7 M
27 - 28 april	0900 - 1600	6,8 M

Visas ej i ENC.

Bsp Hanöbukten 2018/s06, s07, s24, s25, s26, s27, s28, s29, s30, s31, s32, s33, Bsp Sydkusten 2012/s06, s07, s29

Försvarmakten, Södra Skånska Regementet, Södra Sandby. Publ. 31 mars 2021

**\* 15745 (T)****Sjökort: 74, 742, 743, 83****Sverige. Södra Östersjön. Inseglingen till Åhus. Rinkaby. Skjutvarning. 7 - 25 april.**

Position: Ca.	55-56N	014-22E	Restriktionsområde R38A RINKABY
---------------	--------	---------	---------------------------------

Under angiven tid pågår skarpskjutning på Rinkaby skjutfält, varvid farvattnen utanför Åhus berörs. Därmed är det i sjökorten markerade området R38A avlyst ut till angivet avstånd från stranden.

Orange blixtljus, Q Or, tänds vid skjutfältsgränserna när skjutning pågår.

Skjutningarna avbryts för att medge passage för yrkessjöfarten. Ytterligare upplysningar: tel 044-242502 (endast under pågående skjutning).

Datum	Tid	Riskavstånd
7 - 8 april	0900 - 1600	3,8 M
20 - 21 april	0900 - 1800	2,5 M
22 april	0900 - 2100	2,5 M
23 april	0900 - 1600	2,5 M
24 -25 april	0900 - 1700	2,5 M

Visas ej i ENC.

Bsp Hanöbukten 2018/s24, s25, s26

Försvarmakten, Södra Skånska Regementet, Skjutfältssektionen Södra Sandby. Publ. 31 mars 2021

**\* 15746 (T)****Sjökort: 74, 83, 839****Sverige. Södra Östersjön. O om Ystad. Kabusa. Skjutvarning. 13 -16 april.**

Position: Ca	55-23N	013-57E	Restriktionsområde R55A KABUSA
--------------	--------	---------	--------------------------------

Under angivna tider pågår skarpskjutning på Kabusa skjutfält, varvid farvattnen mellan Ystad och Kåsehuvud berörs. Det i sjökortet markerade området R55A är avlyst under angivna tider ut till angivet avstånd från stranden.

Ytterligare upplysningar lämnas på VHF kanal 16 Kabusa skjutfält eller via Sjökontrollen, tel 0411-55 06 52 alt 010-829 2805.

Datum	Tid	Riskavstånd
13 - 16 april	0900 - 1500	2,5 M

Visas ej i ENC.

Bsp Sydkusten 2012/s06, s27, s28

Försvarmakten, Södra Skånska Regementet, Södra Sandby. Publ. 31 mars 2021

**\* 15761****Sjökort: 839****Sverige. Södra Östersjön. S om Ystad. TSS in Bornholmogat. Utmärkning.**

Inför				
	specialprick med topptecken	a)	55-07,242N	014-03,098E
	specialprick med topptecken	b)	55-05,378N	013-57,639E
	specialprick med topptecken	c)	55-08,135N	013-46,678E
	specialprick med topptecken	d)	55-07,960N	013-55,627E
	specialprick med topptecken	e)	55-05,381N	013-38,993E
	specialprick med topptecken	f)	55-08,251N	013-33,451E
	specialprick med topptecken	g)	55-08,448N	013-25,405E
	specialprick med topptecken	h)	55-04,107N	013-22,858E
	specialprick med topptecken	i)	55-03,756N	013-46,941E
	specialprick med topptecken	j)	55-02,630N	013-29,320E

Bsp Sydkusten 2012/s26, s27, s28

SLU. Publ. 31 mars 2021

\* 15764

Sjökort: 741, 7411

Sverige. Södra Östersjön. Karlskrona. Aspö. Tjurkö. Utmärkning.

Ändra	babordsprick till	babordslysprick FL R 2s	56-05,853N	015-33,988E
-------	-------------------	-------------------------	------------	-------------

Bsp Hanöbukten 2018/s16, s38

Sjöfartsverket. Publ. 31 mars 2021

**Kattegatt**

\* 15705

Sjökort: 92

Sverige. Kattegatt. V om Falkenberg. Middelgrund. Utmärkning.

<b>Stryk</b>	speciallysprick FI(5) Y 20s	a)	56-47,833N	011-58,682E
<b>Stryk</b>	speciallysprick FI(5) Y 20s	b)	56-42,990N	011-59,788E
<b>Inför</b>	speciallysprick FI(5) Y 20s	c)	56-48,545N	011-56,645E
<b>Inför</b>	speciallysprick FI(5) Y 20s	d)	56-42,612N	012-01,928E

Bsp Västkusten S 2019/s08, s09

Transportstyrelsen. Publ. 31 mars 2021

\* 15733 (T)

Sjökort: 1352, 9312

Sverige. Kattegatt. Göteborg. Götaälvsbron. Hisingsbron. Farleden stängd. April 2021.

Götaälvsbron	57-42,9N	011-58,0E
--------------	----------	-----------

Farleden under Götaälvsbron och Hisingsbron är stängd för all sjötrafik enligt nedan.

Mer info om bygget av Hisingsbron finns på [www.hisingsbron.se](http://www.hisingsbron.se)

Kommunikationsansvarig på SjöV för broprojektet: +46 708 966 555

Datum	Tid
12 - 15 april	0600 - 0600

Visas ej i ENC.

[www.hisingsbron.se](http://www.hisingsbron.se)[www.sjofartsverket.se/sv/Sjofart/Sjokort/Oppningstider-broar--kanaler/](http://www.sjofartsverket.se/sv/Sjofart/Sjokort/Oppningstider-broar--kanaler/)

Bsp Göta kanal 2011/s59, Bsp Västkusten S 2019/s59, Trollhätte kanal - Dalslands kanal 2020/s06

Sjöfartsverket. Publ. 31 mars 2021

\* 15753

Sjökort: 92, 922

Sverige. Kattegatt. NV om Höganäs. V om Kullen. Oren botten.

Inför	oren botten	56-17,33N	012-20,16E
-------	-------------	-----------	------------

Bsp Sydkusten 2012/s04, s05, Bsp Västkusten S 2019/s09

SMHI. Publ. 31 mars 2021

\* 15780 (T)

Sjökort: 92, 923, 924

Sverige. Kattegatt. V om Halmstad. Ringenäs. Skjutvarning. 8 april.

Position: Ca.	56-40,8N	012-38,6E	Restriktionsområde R41 A RINGENÄS
---------------	----------	-----------	-----------------------------------

Under angiven tid pågår skarpskjutning på Ringenäs skjutfält. Riskområdet sträcker sig ut till nedan angivet avstånd från stranden. Begränsning i sidled framgår av det i sjökortet markerade riskområdet (R41A). En skjutvarningsfyr, VQ R är tänd när skjutning pågår.

Ytterligare upplysningar: tel 035-266 39 55, 035-536 77.

Datum	Tid	Riskavstånd
8 april	0900 - 1230	1,6 M

Visas ej i ENC.

Bsp Västkusten S 2019/s28, s29, s30

*Försvarmakten. Publ. 31 mars 2021*

## Skagerrak

\* 15775 (T)

Sjökort: 933

**Sverige. Skagerrak. Uddevalla. Byfjorden. Hansagrundet. Lysboj ersatt av prick.**

Notiser som utgår: 15770(T)

Tid: Tills vidare.

Babordslysboj FI R 3s 'Hansagrundet' saknas och har temporärt ersatts av babordsprick.

Babordslysboj FI R 3s 'Hansagrundet'	58-19,923N	011-51,946E
--------------------------------------	------------	-------------

Bsp Västkusten N 2019/s21, s37

*Sjöfartsverket. Publ. 31 mars 2021*